# PŮDORYS 1.NP - SEVERNÍ KŘÍDLO - NÁVRH

M 1:50

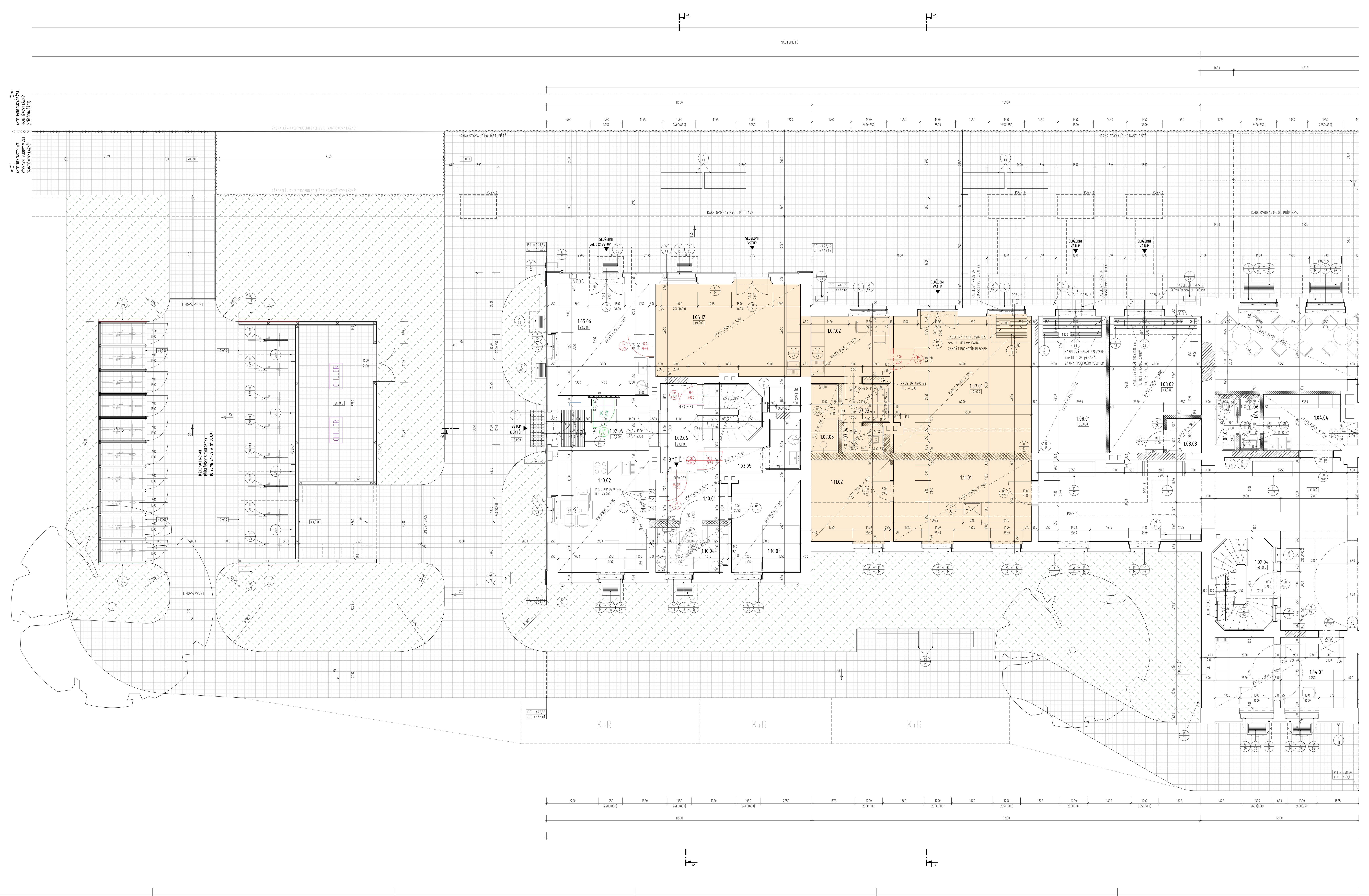


## LEGENDA MÍSTNOSTÍ:

| ČÍSLO MÍSTNOSTI | POPIS | PLOCHA | SVĚTLÁ VÝŠKA | PODLAHA | STĚNY | STROP |
|---|---|---|---|---|---|---|
| | **VEŘEJNOST** | | | | | |
| 1.01.01 | HALA, CHODBA, VESTIBUL | 375,75 m2 | 3 750-6 450 mm | TERACCO (SKLADBA P06) | ŠT. OMÍTKA + MALBA (SKLADBA O02+O08, OMYV. NÁTĚR V. 1,3 m) | ŠT. OMÍTKA + MALBA (SKLADBA P12) |
| 1.01.02 | CHODBA | 6,78 m2 | 4 380 mm | POLYURETAN. STĚRKA | MALBA | KAZETOVÝ PODHLED |
| 1.01.03 | UMÝVÁRNA MUŽI + PŘEBALOVACÍ PULT | 4,83 m2 | 4 380 mm | POLYURETAN. STĚRKA | PU STĚRKA DO 2,02m, MALBA | KAZETOVÝ PODHLED |
| 1.01.04 | WC MUŽI | 12,13 m2 | 4 380 mm | POLYURETAN. STĚRKA | PU STĚRKA DO 2,02m, MALBA | KAZETOVÝ PODHLED |
| 1.01.05 | WC ŽENY | 10,78 m2 | 4 380 mm | POLYURETAN. STĚRKA | PU STĚRKA DO 2,02m, MALBA | KAZETOVÝ PODHLED |
| 1.01.06 | UMÝVÁRNA ŽENY + PŘEBALOVACÍ PULT | 5,73 m2 | 3 750 mm | POLYURETAN. STĚRKA | PU STĚRKA DO 2,02m, MALBA | KAZETOVÝ PODHLED |
| 1.01.07 | BEZBARIÉROVÉ WC | 2,71 m2 | 3 750 mm | POLYURETAN. STĚRKA | PU STĚRKA DO 2,02m, MALBA | ŠT. OMÍTKA + MALBA |
| | **KOMUNIKACE - NEVEŘEJNÉ** | | | | | |
| 1.02.01 | SCHODIŠTĚ | 6,03 m2 | 3 750 mm | KAMENNÉ STUPNĚ | ŠT. OMÍTKA + MALBA (SKLADBA O02; OMYV. NÁTĚR V. 1,3 m) | ŠT. OMÍTKA + MALBA (SKLADBA P12) |
| 1.02.02 | ZÁDVEŘÍ | 8,73 m2 | 3 750 mm | KER. DLAŽBA (SKLADBA P08) | ŠT. OMÍTKA + MALBA (SKLADBA O02; OMYV. NÁTĚR V. 1,3 m) | ŠT. OMÍTKA + MALBA (SKLADBA P12) |
| 1.02.03 | SCHODIŠTĚ | 6,18 m2 | 3 300-3 700 mm | KAMENNÉ STUPNĚ | ŠT. OMÍTKA + MALBA (SKLADBA O02; OMYV. NÁTĚR V. 1,3 m) | ŠT. OMÍTKA + MALBA (SKLADBA P12) |
| 1.02.04 | SCHODIŠTĚ | 6,03 m2 | 3 600-3 800 mm | KAMENNÉ STUPNĚ | ŠT. OMÍTKA + MALBA (SKLADBA O02; OMYV. NÁTĚR V. 1,3 m) | ŠT. OMÍTKA + MALBA (SKLADBA P12) |
| 1.02.05 | ZÁDVEŘÍ | 8,73 m2 | 3 720 mm | KER. DLAŽBA (SKLADBA P08) | ŠT. OMÍTKA + MALBA (SKLADBA O02; OMYV. NÁTĚR V. 1,3 m) | ŠT. OMÍTKA + MALBA (SKLADBA P12) |
| 1.02.06 | SCHODIŠTĚ | 6,69 m2 | 3 530-3 750 mm | KAMENNÉ STUPNĚ | ŠT. OMÍTKA + MALBA (SKLADBA O02; OMYV. NÁTĚR V. 1,3 m) | ŠT. OMÍTKA + MALBA (SKLADBA P12) |
| 1.02.07 | *NEOBSAZENO* | | | | | |
| 1.02.08 | CHODBA | 2,30 m2 | 3 800 mm | KER. DLAŽBA (SKLADBA P04) | ŠT. OMÍTKA + MALBA | ŠT. OMÍTKA + MALBA |
| | **ZÁZEMÍ OBJEKTU** | | | | | |
| 1.03.01 | ÚKLIDOVÁ MÍSTNOST | 7,84 m2 | 3 750 mm | POLYURETAN. STĚRKA | PU STĚRKA + MALBA | SDK + MALBA |
| 1.03.02 | ÚKLID | 1,65 m2 | 4 380 mm | POLYURETAN. STĚRKA | PU STĚRKA DO 1,5m, MALBA | KAZETOVÝ PODHLED |
| 1.03.03 | ÚKLID | 2,96 m2 | 4 380 mm | POLYURETAN. STĚRKA | PU STĚRKA DO 2,02m, MALBA | KAZETOVÝ PODHLED |
| 1.03.04 | ÚKLIDOVÁ MÍSTNOST | 1,26 m2 | 2 600 mm | KER. DLAŽBA (SKLADBA P08) | ŠT. OMÍTKA + KER. OBKLAD (SKLADBA O03+O06) | KAZETOVÝ PODHLED |
| 1.03.05 | ÚKLIDOVÁ MÍSTNOST | 6,10 m2 | 2 600 mm | KER. DLAŽBA (SKLADBA P08) | ŠT. OMÍTKA + KER. OBKLAD (SKLADBA O03+O06) | KAZETOVÝ PODHLED |
| | **KOMERČNÍ PRONÁJMY** | | | | | |
| 1.04.01 | PŘEDSÍŇ WC | 2,59 m2 | 3 750 mm | POLYURETAN. STĚRKA | PU STĚRKA DO 2,02m, MALBA | ŠT. OMÍTKA + MALBA |
| 1.04.02 | WC | 1,17 m2 | 3 750 mm | POLYURETAN. STĚRKA | PU STĚRKA DO 2,02m, MALBA | ŠT. OMÍTKA + MALBA |
| 1.04.03 | PROSTORY K PRONÁJMU | 17,89 m2 | 3 800 mm | TERACCO (SKLADBA P06) | ŠT. OMÍTKA + MALBA (SKLADBA O02+O04; OMYV. NÁTĚR V. 1,3 m) | KAZETOVÝ PODHLED |
| 1.04.04 | PŘÍPRAVNA | 9,21 m2 | 3 800 mm | KER. DLAŽBA (SKLADBA P06) | ŠT. OMÍTKA + MALBA (SKLADBA O02+O04) | KAZETOVÝ PODHLED |
| 1.04.05 | BUFET | 39,00 m2 | 3 800 mm | TERACCO (SKLADBA P06) | ŠT. OMÍTKA + MALBA (SKLADBA O02+O04; OMYV. NÁTĚR V. 1,3 m) | KAZETOVÝ PODHLED |
| 1.04.06 | UMÝVÁRNA | 2,19 m2 | 2 600 mm | KER. DLAŽBA (SKLADBA P06) | ŠT. OMÍTKA + KER. OBKLAD (SKLADBA O04) | KAZETOVÝ PODHLED |
| 1.04.07 | WC | 2,06 m2 | 2 600 mm | KER. DLAŽBA (SKLADBA P06) | ŠT. OMÍTKA + KER. OBKLAD (SKLADBA O03+O06) | KAZETOVÝ PODHLED |
| | **PRONÁJEM DOPRAVCE** | | | | | |
| 1.05.01 | ČD - POKLADNA | 34,83 m2 | 3 750 mm | KER. DLAŽBA (SKLADBA P06) | ŠT. OMÍTKA + MALBA (SKLADBA O02+O04; OMYV. NÁTĚR V. 1,3 m) | ŠT. OMÍTKA + MALBA |
| 1.05.02 | ČD - ÚSCHOVNA ZAVAZADEL | 14,08 m2 | 3 800 mm | KER. DLAŽBA (SKLADBA P04) | ŠT. OMÍTKA + MALBA (SKLADBA O02+O04; OMYV. NÁTĚR V. 1,3 m) | SDK + MALBA |
| 1.05.03 | ČD - UMÝVÁRNA / ŠATNA | 8,27 m2 | 3 800 mm | KER. DLAŽBA (SKLADBA P04) | ŠT. OMÍTKA + KER. OBKLAD (SKLADBA O03+O06) | SDK + MALBA |
| 1.05.04 | ČD - SPRCHA | 2,38 m2 | 2 600 mm | KER. DLAŽBA (SKLADBA P04) | ŠT. OMÍTKA + KER. OBKLAD (SKLADBA O03+O06) | SDK + MALBA |
| 1.05.05 | ČD - WC | 1,59 m2 | 2 600 mm | KER. DLAŽBA (SKLADBA P04) | ŠT. OMÍTKA + KER. OBKLAD (SKLADBA O03+O06) | SDK + MALBA |
| 1.05.06 | ČD - SLUŽEBNÍ MÍSTNOST | 19,86 m2 | 3 400 mm | KER. DLAŽBA (SKLADBA P08) | ŠT. OMÍTKA + MALBA (SKLADBA O02+O03; OMYV. NÁTĚR V. 1,3 m) | KAZETOVÝ PODHLED |
| | **SPRÁVA BUDOVY** | | | | | |
| 1.06.01 | ZÁDVEŘÍ | 4,39 m2 | 3 400 mm | KER. DLAŽBA (SKLADBA P08) | ŠT. OMÍTKA + MALBA (SKLADBA O02+O04; OMYV. NÁTĚR V. 1,3 m) | KAZETOVÝ PODHLED |
| 1.06.02a | UMÝVÁRNA | 2,27 m2 | 2 600 mm | KER. DLAŽBA (SKLADBA P08) | ŠT. OMÍTKA + KER. OBKLAD (SKLADBA O03+O06) | KAZETOVÝ PODHLED |
| 1.06.02b | WC | 1,73 m2 | 2 600 mm | KER. DLAŽBA (SKLADBA P08) | ŠT. OMÍTKA + KER. OBKLAD (SKLADBA O03+O06) | KAZETOVÝ PODHLED |
| 1.06.03 | ŠATNA | 10,12 m2 | 3 400 mm | KER. DLAŽBA (SKLADBA P08) | ŠT. OMÍTKA + MALBA (SKLADBA O02+O04; OMYV. NÁTĚR V. 1,3 m) | KAZETOVÝ PODHLED |
| 1.06.04 | DENNÍ MÍSTNOST | 25,56 m2 | 3 400 mm | KER. DLAŽBA (SKLADBA P08) | ŠT. OMÍTKA + MALBA (SKLADBA O02+O04; OMYV. NÁTĚR V. 1,3 m) | KAZETOVÝ PODHLED |
| 1.06.05 | CHODBA | 11,96 m2 | 3 400 mm | KER. DLAŽBA (SKLADBA P08) | ŠT. OMÍTKA + MALBA (SKLADBA O02+O04; OMYV. NÁTĚR V. 1,3 m) | KAZETOVÝ PODHLED |
| 1.06.06 | ÚKLIDOVÁ MÍSTNOST | 1,44 m2 | 2 600 mm | KER. DLAŽBA (SKLADBA P08) | ŠT. OMÍTKA + KER. OBKLAD (SKLADBA O03+O06) | KAZETOVÝ PODHLED |
| 1.06.07 | KANCELÁŘ | 19,56 m2 | 3 400 mm | KER. DLAŽBA (SKLADBA P08) | ŠT. OMÍTKA + MALBA (SKLADBA O02+O04; OMYV. NÁTĚR V. 1,3 m) | KAZETOVÝ PODHLED |
| 1.06.08 | KANCELÁŘ VEDOUCÍHO | 19,54 m2 | 3 400 mm | KER. DLAŽBA (SKLADBA P08) | ŠT. OMÍTKA + MALBA (SKLADBA O02+O04; OMYV. NÁTĚR V. 1,3 m) | KAZETOVÝ PODHLED |
| 1.06.09 | ZÁDVEŘÍ | 8,18 m2 | 3 800 mm | KER. DLAŽBA (SKLADBA P04) | ŠT. OMÍTKA + MALBA (SKLADBA O02+O04; OMYV. NÁTĚR V. 1,3 m) | KAZETOVÝ PODHLED |
| 1.06.10 | SKLAD | 9,63 m2 | 3 800 mm | KER. DLAŽBA (SKLADBA P04) | ŠT. OMÍTKA + MALBA (SKLADBA O02+O04; OMYV. NÁTĚR V. 1,3 m) | KAZETOVÝ PODHLED |
| 1.06.11 | DÍLNA | 40,55 m2 | 3 800 mm | KER. DLAŽBA (SKLADBA P04) | ŠT. OMÍTKA + MALBA (SKLADBA O02+O04; OMYV. NÁTĚR V. 1,3 m) | KAZETOVÝ PODHLED |
| 1.06.12 | KANCELÁŘ | 25,60 m2 | 3 400 mm | KER. DLAŽBA (SKLADBA P08) | ŠT. OMÍTKA + MALBA (SKLADBA O02+O04; OMYV. NÁTĚR V. 1,3 m) | KAZETOVÝ PODHLED |
| | **DOPRAVNÍ KANCELÁŘ** | | | | | |
| 1.07.01 | KANCELÁŘ | 35,99 m2 | 3 750 mm | KER. DLAŽBA (SKLADBA P04) | ŠT. OMÍTKA + MALBA (SKLADBA O02+O04; OMYV. NÁTĚR V. 1,3 m) | KAZETOVÝ PODHLED |
| 1.07.02 | DENNÍ MÍSTNOST | 9,16 m2 | 3 750 mm | KER. DLAŽBA (SKLADBA P04) | ŠT. OMÍTKA + KER. OBKLAD (SKLADBA O03+O06) | KAZETOVÝ PODHLED |
| 1.07.03 | UMÝVÁRNA | 3,90 m2 | 2 600 mm | KER. DLAŽBA (SKLADBA P04) | ŠT. OMÍTKA + KER. OBKLAD (SKLADBA O03+O06) | KAZETOVÝ PODHLED |
| 1.07.04 | WC | 2,12 m2 | 2 600 mm | KER. DLAŽBA (SKLADBA P04) | ŠT. OMÍTKA + KER. OBKLAD (SKLADBA O03+O06) | KAZETOVÝ PODHLED |
| 1.07.05 | SPRCHA | 3,63 m2 | 2 600 mm | KER. DLAŽBA (SKLADBA P04) | ŠT. OMÍTKA + KER. OBKLAD (SKLADBA O03+O06) | KAZETOVÝ PODHLED |
| | **TECHNOLOGIE** | | | | | |
| 1.08.01 | TECHNOLOGICKÁ MÍSTNOST SŽ, s.o. | 17,94 m2 | 3 800 mm | KER. DLAŽBA (SKLADBA P04) | ŠT. OMÍTKA + MALBA (SKLADBA O02+O04; OMYV. NÁTĚR V. 1,3 m) | KAZETOVÝ PODHLED |
| 1.08.02 | ROZVODNA SILNOPROUD | 21,46 m2 | 3 800 mm | KER. DLAŽBA (SKLADBA P04) | ŠT. OMÍTKA + MALBA (SKLADBA O02+O04; OMYV. NÁTĚR V. 1,3 m) | KAZETOVÝ PODHLED |
| 1.08.03 | ROZVODNA SILNOPROUD - POŽÁRNÍ | 2,37 m2 | 3 800 mm | KER. DLAŽBA (SKLADBA P04) | ŠT. OMÍTKA + MALBA (SKLADBA O02+O04; OMYV. NÁTĚR V. 1,3 m) | KAZETOVÝ PODHLED |
| | **TECHNOLOGIE DRÁHY** | | | | | |
| 1.09.01 | MÍSTNOST ZABEZPEČOVACÍ TECHNOLOGIE | 51,74 m2 | 3 800 mm | EPOX. NÁTĚR (SKLADBA P15) | ŠT. OMÍTKA + MALBA (SKLADBA O02+O04; OMYV. NÁTĚR V. 1,3 m) | KAZETOVÝ PODHLED |
| 1.09.02 | ROZVODNA NN | 28,53 m2 | 3 800 mm | EPOX. NÁTĚR (SKLADBA P15) | ŠT. OMÍTKA + MALBA (SKLADBA O02+O04; OMYV. NÁTĚR V. 1,3 m) | KAZETOVÝ PODHLED |
| 1.09.03 | BATERIOVÁ MÍSTNOST | 12,82 m2 | 3 800 mm | EPOX. NÁTĚR (SKLADBA P15) | ŠT. OMÍTKA + MALBA (SKLADBA O02+O04; OMYV. NÁTĚR V. 1,3 m) | KAZETOVÝ PODHLED |
| 1.09.04 | MÍSTNOST SDĚLOVACÍ TECHNOLOGIE | 26,82 m2 | 3 800 mm | EPOX. NÁTĚR (SKLADBA P15) | ŠT. OMÍTKA + MALBA (SKLADBA O02+O04; OMYV. NÁTĚR V. 1,3 m) | KAZETOVÝ PODHLED |
| | | | | | | |
| | **BYT Č. 1** | **43,99 m2** | | | | |
| 1.10.01 | CHODBA | 5,91 m2 | 3 400 mm | KER. DLAŽBA (SKLADBA P08) | ŠT. OMÍTKA + MALBA (SKLADBA O02+O04) | SDK + MALBA |
| 1.10.02 | OBÝVACÍ POKOJ | 19,41 m2 | 3 400 mm | VINYL (SKLADBA P08) | ŠT. OMÍTKA + MALBA (SKLADBA O02+O04) | SDK + MALBA |
| 1.10.03 | LOŽNICE | 12,16 m2 | 3 400 mm | VINYL (SKLADBA P08) | ŠT. OMÍTKA + MALBA (SKLADBA O02+O04) | SDK + MALBA |
| 1.10.04 | KOUPELNA | 6,51 m2 | 3 400 mm | KER. DLAŽBA (SKLADBA P08) | ŠT. OMÍTKA + KER. OBKLAD (SKLADBA O03+O06) | SDK + MALBA |
| | **PROSTOROVÁ REZERVA** | | | | | |
| 1.11.01 | PROSTOROVÁ REZERVA | 21,87 m2 | 3 800 mm | KER. DLAŽBA (SKLADBA P04) | ŠT. OMÍTKA + MALBA (SKLADBA O02+O04; OMYV. NÁTĚR V. 1,3 m) | KAZETOVÝ PODHLED |
| 1.11.02 | PROSTOROVÁ REZERVA | 12,39 m2 | 3 800 mm | KER. DLAŽBA (SKLADBA P04) | ŠT. OMÍTKA + MALBA (SKLADBA O02+O04; OMYV. NÁTĚR V. 1,3 m) | KAZETOVÝ PODHLED |

× ČERVENĚ OZNAČENÉ / PŘEŠKRTNUTÉ MÍSTNOSTI NEJSOU ŘEŠENY V RÁMCI AKCE: "REKONSTRUKCE VÝPRAVNÍ BUDOVY V ŽST. FRANTIŠKOVY LÁZNĚ"

## POZNÁMKY:

POZN.1. BEZ STAVEBNÍCH ÚPRAV - REKONSTRUKCE VEŘEJNÉHO SOCIÁLNÍ ZAŘÍZENÍ (WC) S OBSLUHOU VE VÝPRAVNÍ BUDOVĚ BYLA PROVEDENA 01/2021.

POZN.2. NEOBSAZENO

POZN.3. ZASYPÁNÍ + ZHUTNĚNÍ SKLEPA DO VÝŠKOVÉ ÚROVNĚ -0,200 m.

POZN.4. KONSTRUKCE JE NAVRŽENA Z OCELOVÝCH PROFILŮ TYPU JEKL 100x100x5 mm, KTERÁ JE OPLÁŠTĚNÁ DŘEVĚNÝM OBKLADEM Z OBOU STRAN V ODSTÍNU SIBIŘSKÉHO MODŘÍNU. JEDNOTKY CHILLERU UMÍSTĚNY NA BETONOVÉM ZÁKLADU SE SOKLEM S H.H. ±0,000.

POZN.5. 4x MULTIKANÁL Š. 800 mm - PLASTOVÉ POTRUBÍ ULOŽENÉ V ZEMI SLOUŽÍCÍ K UKLÁDÁNÍ KABELŮ A VODIČŮ.

POZN.6. KABELOVÁ KOMORA S ROZMĚRY 990x1580 mm (1100x1690 m), hl. 1060/920 mm. OPATŘENA VÍKEM PRO ZÁMKOVOU DLAŽBU - PŘÍPRAVA PRO AKCI: "MODERNIZACE ŽST. FRANTIŠKOVY LÁZNĚ".

POZN.7. STÁVAJÍCÍ INSTALAČNÍ KANÁL MEZI HLAVNÍ BUDOVOU A SEVERNÍM / JIŽNÍM KŘÍDLEM O ROZMĚRECH 600x700 mm. BUDE VYČIŠTĚN A OPATŘEN NOVÝM POKLOPEM.

POZN.8. NOVÝ INSTALAČNÍ KANÁL O ROZMĚRECH 600x700 mm.

POZN.9. PROSTUPY 300x300 mm, S.H.= 3900 mm OD PODLAHY.

## OBECNÉ POZNÁMKY:

- TATO DOKUMENTACE JE ZPRACOVÁNA V ROZSAHU PROVÁDĚCÍ DOKUMENTACE PRO ZADÁNÍ STAVBY (VEŘEJNÉ ZAKÁZKY) A NENAHRAZUJE DODAVATELSKOU DOKUMENTACI.
- VEŠKERÉ ODCHYLKY OD PROVÁDĚCÍHO PROJEKTU BUDOU ŘEŠENY VE SPOLUPRÁCI S PROJEKTANTEM A TDI, ZÁZNAM BUDE PROVEDEN DO STAVEBNÍHO DENÍKU. DODAVATEL JE POVINEN PŘI PŘÍPADNÉM ZJIŠTĚNÍ NEJASNOSTÍ INFORMOVAT GP A DOJASNIT SI VEŠKERÉ NESROVNALOSTI.
- STAVEBNÍ ZÁMĚR JE KOORDINOVÁN S AKCÍ "MODERNIZACE ŽST. FRANTIŠKOVY LÁZNĚ", KTERÁ ŘEŠÍ REVITALIZACI KOLEJIŠTĚ, NÁSTUPIŠŤ A UMÍSTĚNÍ PODCHODU VČ. VÝTAHU.
- V PRŮBĚHU STAVBY BUDOU PROVÁDĚNY ŘÁDNÉ KONTROLY ZAKRÝVANÝCH ČÁSTÍ, ZÁZNAM BUDE PROVEDEN DO STAVEBNÍHO DENÍKU.
- VEŠKERÉ BAREVNÉ A MATERIÁLOVÉ ŘEŠENÍ (BARVY PODLAH, OBKLADY, DLAŽBY, OMÍTKY) PODLÉHAJÍ SCHVÁLENÍ ARCHITEKTA A GP.
- ROVINNOST POVRCHŮ VŠECH KONSTRUKCÍ BUDE V SOULADU S TECHNOLOGICKÝM PŘEDPISEM VÝROBCŮ.
- UMÍSTĚNÍ REVIZNÍCH DVÍŘEK VE STĚNÁCH KOORDINOVAT SE SPÁROŘEZY.
- POŽÁRNÍ ODOLNOSTI KONSTRUKCÍ A POŽÁRNÍCH UZÁVĚRŮ DLE POŽÁRNĚ BEZPEČNOSTNÍHO ŘEŠENÍ.
- KLEMPÍŘSKÉ PRÁCE - PROVEDENÍ DLE ČSN 73 3610.
- PŘEDSTĚNA PRO KCI ZÁVĚŠENÉHO WC DO VÝŠKY 1,2 m. WC BUDOU ZAVĚŠENA NA INSTALAČNÍCH BLOCÍCH (REF. SYSTÉM GEBERIT).
- V MÍSTNOSTECH S VÝSKYTEM VLHKOSTI BUDOU U SDK PODHLEDŮ POUŽITY IMPREGNOVANÉ DESKY RBi tl. 12,5 mm.
- ŠIKMÁ STŘECHA BUDE OPATŘENA SNĚHOVÝMI ZÁBRANAMI DLE ČSN 73 1901.
- OCHRANA PŘED ÚČINKY BLESKU DLE ČSN EN 62305 , ŘEŠENÍ VIZ ČÁST ELEKTROINSTALACE - SILNOPROUD.
- STÁVAJÍCÍ ANGLICKÉ DVORKY BUDOU VYČIŠTĚNY, ZAIZOLOVÁNY, ODVODNĚNY A OPATŘENY POKLOPEM.
- KOLEM CELÉHO OBJEKTU BUDE PROVEDENA DRENÁŽ - BLIŽŠÍ SPECIFIKACE VIZ DOKUMENTACE ČÁST SO 00-71-01.01.1.101 - TECHNICKÁ ZPRÁVA KAITOLA HYDROIZOLACE VČ. DETAILU STÁVAJÍCÍHO / NAVRHOVANÉHO ANGLICKÉHO DVORKU

ETAPIZACE STAVBY:

1. ETAPA I. - REKONSTRUKCE VÝPRAVNÍ BUDOVY (BEZ TECHNOLOGICKÝCH MÍSTNOSTÍ) A PŘILEHLÉ ZPEVNĚNÉ PLOCHY
2. ETAPA II. - REKONSTRUKCE KOLEJIŠTĚ, NÁSTUPIŠŤ A PŘESUN TECHNOLOGIE DO VÝPRAVNÍ BUDOVY (ŘEŠENO V RÁMCI AKCE „MODERNIZACE ŽST FRANTIŠKOVY LÁZNĚ“
3. ETAPA III. - REKONSTRUKCE VÝPRAVNÍ BUDOVY (TECHNOLOGICKÉ MÍSTNOSTI - PO PŘESUNU TECHNOLOGIE)
4. ETAPA IV. - VYBUDOVÁNÍ PARKOVIŠTĚ A ZPEVNĚNÝCH PLOCH

NAVRHOVANÁ OPATŘENÍ:

CIHELNÉ KLENBY
- DOZDĚNÍ NEVHODNĚ PROVEDENÝCH PRŮRAZŮ DO KLENEB A KLENEBNÍCH PÁSŮ, PŘELOŽENÍ INSTALACÍ MIMO KLENBY A PŘEKLADY.
- PŘESPÁROVÁNÍ SPAR MEZI CIHLAMI CEMENTOVOU MALTOU O PEVNOSTI BETONU C 25/30 DO HLOUBKY CCA 30 MM ZE SPODNÍ STRNY KLENBY.
- OPATŘENÍ SPODNÍ STRANY KLENEB STROJNĚ STŘÍKANOU CEMENTOVOU OMÍTKOU O PEVNOSTI BETONU C 25/30 V TL. CCA 10-20 MM.

KAMENNÉ SVISLÉ ZDI V SUTERÉNU
- VYČIŠTĚNÍ POVRCHU ZDÍ A PŘESPÁROVÁNÍ CEMENTOVOU MALTOU O PEVNOSTI BETONU C 25/30 DO HLOUBKY CCA 30 MM Z VNITŘNÍ STRANY ZDÍ.
- PROVEDENÍ REVIZE OKAPOVÝCH SVODŮ
- TERÉN U OBVODOVÝCH ZDÍ BUDE VYSPÁDOVÁM SMĚREM OD OBVODOVÝCH ZDÍ + STĚNY BUDOU DOPLNĚNY NOPOVOU FÓLIÍ PO CELÉ VÝŠCE.

SVISLÉ KONSTRUKCE
- STĚNY V HALE A VE VEŘEJNĚ PŘÍSTUPNÝCH PROSTORECH BUDOU OPATŘENY ANTIGRAFITOVÝM NÁTĚREM.

STROPNÍ KONTRUKCE
- ODHALENÉ DŘEVĚNÉ NOSNÉ STROPNÍ TRÁMY BUDOU OPATŘENY FUNGICIDNÍM NÁTĚREM.

KONSTRUKCE KROVU A STŘECHY
- MECHANICKÉ VYČIŠTĚNÍ VŠECH DŘEVĚNÝCH PRVKŮ KROVŮ A BEDNĚNÍ STŘECHY.
- V PŘÍPADĚ VELMI OMEZENÉHO LOKÁLNÍHO POŠKOZENÍ, JEJICH VÝMĚNA PROTÉZOVÁNÍM.
- APLIKACE FUNGICIDNÍHO NÁTĚRU NA POVRCH VŠECH PRVKŮ VE 2 VRSTVÁCH NAPŘ. NÁTĚR TYPU BOCHEMIT.

OKNA
- BLIŽŠÍ SPECIFIKACE OKEN VIZ ČÁST DOKUMENTACE 602 - VÝPIS OKEN A PROSKLENÝCH OKEN.

DVEŘE
- BLIŽŠÍ SPECIFIKACE REPASOVANÝCH DVEŘÍ VIZ ČÁST DOKUMENTACE 603 - VÝPIS DVEŘÍ - REPASOVANÉ.
- BLIŽŠÍ SPECIFIKACE NOVÝCH DVEŘÍ VIZ ČÁST DOKUMENTACE 604 - VÝPIS DVEŘÍ - NOVÉ.

## LEGENDA ZNAČEK:

W / xx — NAVRHOVANÉ OKNO (VIZ 01.602 - VÝPIS OKEN A PROSKLENÝCH STĚN)

DR / xx/x — NAVRHOVANÉ REPASOVANÉ DVEŘE (VIZ 01.603 - VÝPIS DVEŘÍ - REPASOVANÉ)

DN / xx/x — NAVRHOVANÉ NOVÉ DVEŘE (VIZ 01.604 - VÝPIS DVEŘÍ - NOVÉ)

Z / xx — NAVRHOVANÝ ZÁMEČNICKÝ VÝROBEK (VIZ 01.605 - VÝPIS ZÁMEČNICKÝCH VÝROBKŮ)

T / xx — NAVRHOVANÝ TRUHLÁŘSKÝ VÝROBEK (VIZ 01.606 - VÝPIS TRUHLÁŘSKÝCH VÝROBKŮ)

K / xx — NAVRHOVANÝ KLEMPÍŘSKÝ VÝROBEK (VIZ 01.607 - VÝPIS KLEMPÍŘSKÝCH VÝROBKŮ

O / xx — NAVRHOVANÝ OSTATNÍ VÝROBEK (VIZ 01.608 - VÝPIS OSTATNÍCH VÝROBKŮ)

M / xx — NAVRHOVANÝ VÝROBEK MOBILIÁŘE (VIZ 01.609 - VÝPIS MOBILIÁŘE)

I / xx — NAVRHOVANÝ VÝROBEK ORINTAČNÍHO A INFORMAČNÍHO SYSTÉMU (VIZ D.2.2.4 ORIENTAČNÍ SYSTÉM)

## LEGENDA MATERIÁLŮ:

- STÁVAJÍCÍ KONSTRUKCE
- SDK PŘÍČKA MEZIBYTOVÁ - NA KOVOVÉ DVOJITÉ KONSTRUKCI R-CW 75+75 (PRO TL. PŘÍČKY 205 mm), ROZTEČE PROFILŮ MAX. 625 mm, OPLÁŠTĚNÁ Z KAŽDÉ STRANY 2x SDK DESKAMI (RB) 12,5 mm #) S VLOŽENOU MINERÁLNÍ IZOLACÍ TLOUŠŤKY 60+60 mm O MINIMÁLNÍ OBJEMOVÉ HMOTNOSTI 15 kg/m3, S VLOŽENÝM OCELOVÝM PLECHEM TL. 0,8 mm
- SDK PŘÍČKA BYTOVÁ - NA KOVOVÉ JEDNODUCHÉ KONSTRUKCI R-CW 100/50 (PRO TL. PŘÍČKY 150 mm R-CW 100; PRO TL. PŘÍČKY 100 mm R-CW 50), ROZTEČ PROFILŮ MAX. 625 mm, OPLÁŠTĚNÁ Z KAŽDÉ STRANY 2x SDK DESKAMI (RB) 12,5 mm #) S VLOŽENOU MINERÁLNÍ IZOLACÍ TLOUŠŤKY 100/40 mm O MINIMÁLNÍ OBJEMOVÉ HMOTNOSTI 15 kg/m3
- SDK STĚNA INSTALAČNÍ - VOLNĚ STOJÍCÍ NA KOVOVÉ JEDNODUCHÉ KONSTRUKCI R-CW 75 (PRO TL. PŘÍČKY 90 mm), ROZTEČE PROFILŮ MAX. 625 mm, OPLÁŠTĚNÁ Z JEDNÉ STRANY 1x SDK DESKAMI (RB) 12,5 mm #) S VLOŽENOU MINERÁLNÍ IZOLACÍ TLOUŠŤKY 40 mm O MINIMÁLNÍ OBJEMOVÉ HMOTNOSTI 30 kg/m3
- SDK STĚNA ŠACHET - NA KOVOVÉ JEDNODUCHÉ KONSTRUKCI R-CW 75 (PRO TL. PŘÍČKY 87,5 mm), ROZTEČE PROFILŮ MAX. 625 mm, OPLÁŠTĚNÁ Z JEDNÉ STRANY 1x SDK DESKAMI (RF) 12,5 mm #) S VLOŽENOU MINERÁLNÍ IZOLACÍ TLOUŠŤKY 50 mm O MINIMÁLNÍ OBJEMOVÉ HMOTNOSTI 40 kg/m3
- SDK STĚNA INSTALAČNÍ - VOLNĚ STOJÍCÍ NA KOVOVÉ JEDNODUCHÉ KONSTRUKCI R-CW 125 (PRO TL. PŘÍČKY 150 mm), ROZTEČE PROFILŮ MAX. 625 mm, OPLÁŠTĚNÁ Z JEDNÉ STRANY 1x SDK DESKAMI (RB) 12,5 mm #) S VLOŽENOU MINERÁLNÍ IZOLACÍ TLOUŠŤKY 40 mm O MINIMÁLNÍ OBJEMOVÉ HMOTNOSTI 30 kg/m3

#) V PŘÍPADĚ POŽADAVKU NA ZVÝŠENOU VLHKOST (KOUPELNA, KOMORA), POPŘ. VEDENÍ INSTALACÍ VODY NEBO KANALIZACE BUDOU POUŽITY IMPREGNOVANÉ DESKY DO VLHKÉHO PROSTŘEDÍ RIGIPS RBi.

- TVAROVKY ZTRACENÉHO BEDNĚNÍ tl. 200 mm VČ. BETONU C 16/20 A VÝZTUŽE
- MONOLITICKÉ NOSNÉ ŽB KCE (SPECIFIKACE BETONU VIZ SO 00-71-01.02 STAVEBNĚ KONSTRUKČNÍ ŘEŠENÍ)
- PŘÍČKY Z KERAMICKÉHO ZDIVA P+D TL. 115 mm (497/115/238 mm) - kótováno 150 mm, vč. omítky
- NOSNÉ KERAMICKÉ ZDIVO POROTHERM P+D TL. 300 mm (247/300/238 mm) - kótováno na přesný rozměr
- CIHLA PLNÁ PÁLENÁ - DOZDÍVKY
- PÓROBETONOVÉ ZDIVO tl. 300 / 450 mm A DOZDÍVKY
- NEŘEŠENÉ PROSTORY
- VNITŘNÍ PROSTORY REKONSTRUOVANÉ V RÁMCI ETAPY III. - VIZ SOUHRNNÁ TECHNICKÁ ZPRÁVA (ETAPIZACE STAVBY)

## LEGENDA PRVKŮ:

- ODSTRAŇOVANÉ DVEŘE
- NAVRHOVANÉ DVEŘE (NOVÉ/REPLIKA) — DN / xx
- REPASOVANÉ DVEŘE SE ZMĚNOU POLOHY (CHYBĚJÍCÍ KŘÍDLO) — DR / xx
- DVEŘE/ZÁRUBEŇ K USKLADNĚNÍ — DS / xx
- REPASOVANÉ DVEŘE SE ZMĚNOU POLOHY — DR / xx
- REPASOVANÉ DVEŘE V PŮVODNÍ POLOZE — DR / xx
- REPASOVANÉ DVEŘE V PŮVODNÍ POLOZE (CHYBĚJÍCÍ KŘÍDLO) — DR / xx

Ministerstvo dopravy
Státní fond dopravní infrastruktury

Jiná ověření:

Paré:

Orientační schéma:

Razítko oprávněné osoby:

Podpis: Datum:

| Revize: | Datum: | Popis: | Kontroloval: |
|---|---|---|---|
| 01 | 02.08.2023 | Oprava nášlapné vrstvy ve skladbě P15 | |


Stavebník/Investor: **Správa železnic, státní organizace**
Adresa: Dlážděná 1003/7, 110 00 Praha 1
Zástupce investora: Stavební správa západ
Adresa: Sokolovská 1995/278, 190 00 Praha 9

SPRÁVA ŽELEZNIC

Zhotovitel díla: **APRIS 3MP s.r.o.**
Adresa: Baarova 231/36, 140 00 Praha 4
Kontakt: T: +420 261 260 358, E: apris@apris.cz

Zhotovitel objektu: **APRIS 3MP s.r.o.**
Adresa: Baarova 231/36, 140 00 Praha 4
Kontakt: T: +420 261 260 358, E: apris@apris.cz

Hlavní projektant (HIP): Ing. Vojtěch Hejl | Specialista: -


| | | | |
|---|---|---|---|
| Název stavby/akce: | **REKONSTRUKCE VÝPRAVNÍ BUDOVY V ŽST. FRANTIŠKOVY LÁZNĚ** | | Označení investora: S631700099<br>Označení zhotovitele: 2020052 |
| Název části: | Pozemní objekty výpravních budov a budov zastávek | | Označení části: D.2.2.1 |
| Název objektu/dílčí části: | **Výpravní budova v žst. Františkovy Lázně** | | Označení objektu/komplexu: **SO 00-71-01.01** |
| Název přílohy:<br>Název dílčí části přílohy: | Architektonicko-stavební řešení<br>Půdorys 1.NP - severní křídlo - návrh | | Číslo přílohy: **2. 208a** |
| Odpovědný projektant: Ing. arch. M. Tylšová | Zpracovatel přílohy: Ing. Pavlína Svatošová | Měřítko: 1:50<br>Formáty: 24xA4 | Stupeň dokumentace: **PDPS** |
| Kraj: Karlovarský | Katastrální území: Františkovy Lázně | TUDU: 0211J1 | Smluvní datum zpracování: **13.6.2022** |

Označení investora: S631700099 | Stupeň dokumentace: _PDPS | Část: _D2201 | Objekt: _SO007101 | Podobjekt: _01 | Příloha: _2_208 | Revize: _P01